

PROJEKTOWANA IZOLACJA ŚCIAN ZEWNĘTRZNYCH PONAD GRUNTEM

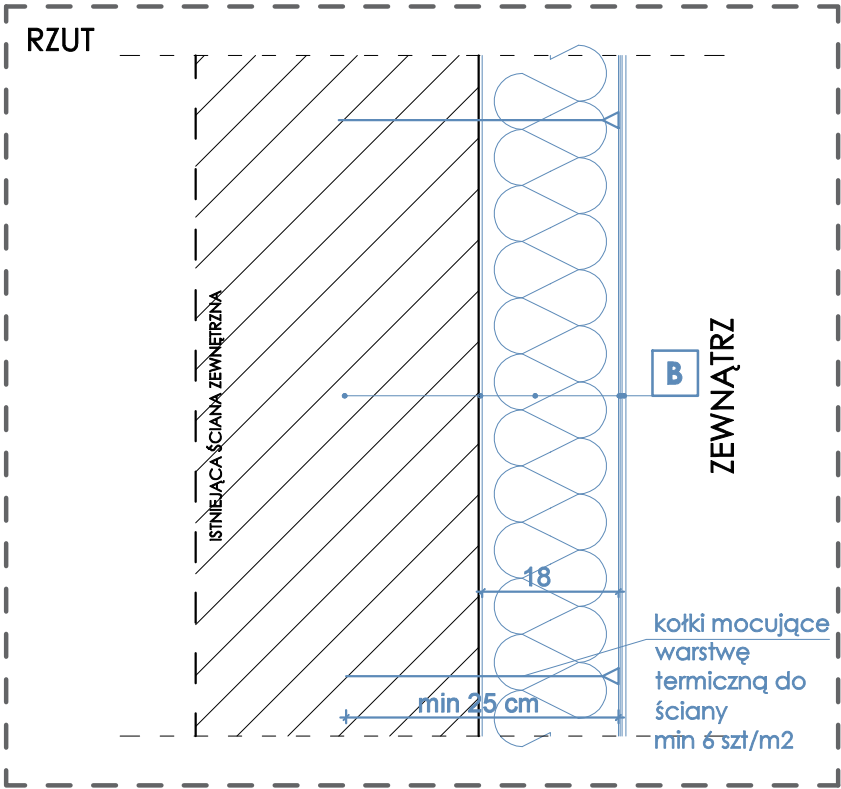

<b>B</b>
ISTNIEJĄCA ŚCIANA ZEWNĘTRZNA
ZAPRAWA KLEJĄCA
IZOLACJA TERMICZNA- STYROPIAN GR. 18 CM, $\lambda \leq 0.035$ [W/mK]
ZAPRAWA KLEJĄCA + WARSTWA ZBROJONA PODWÓJNĄ SIATKĄ Z WŁÓKNA SZKLANEGO
WARSTWA GRUNTUJĄCA
TYNK SILIKATOWY BARWIONY W MASIE WG RYS. KOLORYSTYKI



PROJEKT  
WYKONAWCZY

U W A G A :

- Przed przystąpieniem do robót budowlanych wszystkie wymiary należy zweryfikować na budowie.
- Wszystkie prace należy prowadzić zgodnie ze sztuką budowlaną, wiedzą techniczną oraz obowiązującymi przepisami techniczno-budowlanymi.
- Wszystkie materiały budowlane powinny posiadać atesty dopuszczające do stosowania w budownictwie i powinny być stosowane zgodnie z zaleceniami.
- Projekt budowlano-wykonawczy architektoniczny rozpatrywać łącznie z projektami branżowymi konstrukcji i instalacji.
- Ostateczny dobór kolorystyki wszystkich elementów pod ścisłym nadzorem projektanta.
- W razie jakichkolwiek niejasności należy skontaktować się z projektantem. Wszelkie odstępstwa i zmiany w projekcie wymagają aprobaty projektanta.

<b>D S W</b> PROJEKT SP. Z O.O. adres: ul. Św. Barbary 14/36, 41-516 Chorzów e-mail: dsw@dswprojekt.pl telefon: 736 249 048 strona: dswprojekt.pl			TEMAT RYSUNKU:	
TEMAT: TERMOMODERNIZACJA, PRZEBUDOWA I REMONT WRAZ Z PRZEBUDOWĄ INSTALACJI WEWN. GAZU BUDYNKU PLACÓWKI OŚWIATOWEJ- MIEJSKA SZKOŁA PODSTAWOWA NR 11 W PIEKARACH ŚLĄSKICH			DETAL WYKONAWCZY	
OBJEKT: MIEJSKA SZKOŁA PODSTAWOWA NR 11 W PIEKARACH ŚLĄSKICH 41-940 PIEKARY ŚLĄSKIE UL. ŚLĄSKA 8			IZOLACJA ŚCIAN PONAD GRUNTEM	
INWESTOR: GMINA PIEKARY ŚLĄSKIE Z SIEDZIBĄ W PIEKARACH ŚLĄSKICH , 41-940 UL. BYTOMSKA 84			FAZA: PROJEKT WYKONAWCZY	
PROJEKTANCI: proj.główny branży architektonicznej MGR INŻ. ARCH. LESZEK FLICIŃSKI upr. nr 55/10/SLOKK/II spr. branży architektonicznej MGR INŻ. ARCH. MARTA SMOŁKA upr. nr 20/SLOKK/2016 proj. branży konstrukcyjnej MGR INŻ. DOROTA SETLAK-WRÓBLEWICZ upr. nr SLK/2416/POOK/08 spr. branży konstrukcyjnej MGR INŻ. JUSTYNA MROZEK upr. nr SLK/5945/PBKb/17			DATA: GRUDZIEŃ 2023	NR RYS.: <b>A - 31</b>
			SKALA: 1:10	NR STR.: 7